

Dell Vostro 470

Oplysninger om installation og funktioner

Angående advarsler

 **ADVARSEL:** ADVARSEL! angiver risiko for tingskade, personskade eller død.

Set forfra og bagfra

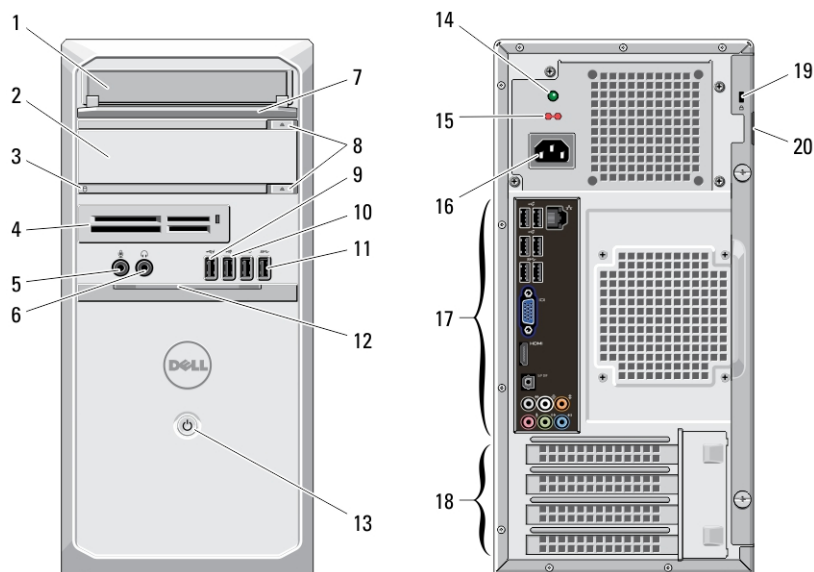

Figur 1. Set forfra og bagfra

- | | |
|-------------------------------------|---|
| 1. cd/dvd-drev | 12. frontpaneldør (åben) |
| 2. Cd/dvd-drev (valgfrit) | 13. tænd/sluk-knap |
| 3. indikator for harddiskaktivitet | 14. indikator for diagnosticering af strømforsyning |
| 4. mediekortadaptere (valgfrit) | 15. kontakt til valg af spænding |
| 5. mikrofonstik | 16. strømstik |
| 6. hovedtelefonstik | 17. stik på bagpanel |
| 7. drevbås i frontpanel (åben) | 18. udvidelseskortstik (4) |
| 8. Udsukningsknapper til cd/dvd (2) | 19. sikkerhedskabelstik |
| 9. USB 2.0-stik med strømforsyning | 20. hul til hængelås |
| 10. USB 2.0-stik | |
| 11. USB 3.0-stik (2) | |

 **BEMÆRK:** Den anden udløserknap til cd/dvd-drevet fungerer kun, hvis der er installeret et andet cd/dvd-drev på computeren.



03XJHTA00

Forordningsmodel: D10M
Forordningstype: D10M002
2011 - 10

Bagpanel

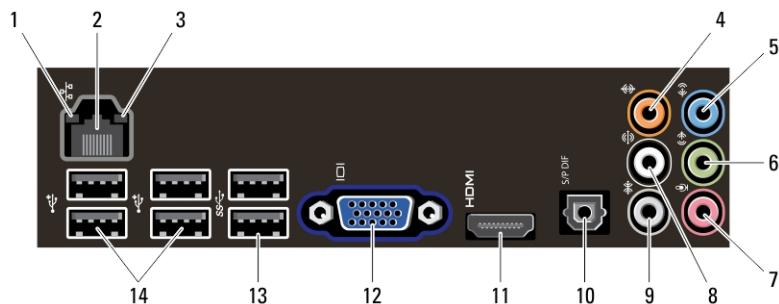

Figur 2. Bagpanel

- | | |
|--------------------------------------|-----------------------------|
| 1. indikator for linkintegritet | 9. L/R-surroundstik i siden |
| 2. stik til netværksadapter | 10. S/PDIF-stik |
| 3. indikator for netværksaktivitet | 11. HDMI-stik |
| 4. center/subwoofer-stik | 12. VGA-stik |
| 5. stik til indgående linje | 13. USB 3.0-stik (2) |
| 6. front L/R-stik til udgående linje | 14. USB 2.0-stik (4) |
| 7. mikrofonstik | |
| 8. L/R-højttalerstik bagpå | |

Hurtig installation

⚠ ADVARSEL: Inden du går i gang med de procedurer, som beskrives i dette afsnit, skal du læse de sikkerhedsanvisninger, der fulgte med computeren. Du kan finde flere oplysninger om best practices på www.dell.com/regulatory_compliance.

🔧 BEMÆRK: Visse enheder er måske ikke inkluderet, hvis du ikke bestilte dem.

🔧 BEMÆRK: Nogle kabler medfølger muligvis ikke med computeren.

1. Tilslut netværkskabel (valgfrit tilbehør).

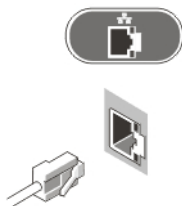

Figur 3. Netværksforbindelse

2. Tilslut telefonkablet (valgfrit).

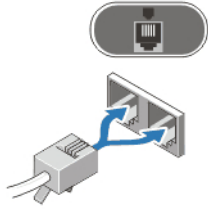

Figur 4. Telefonforbindelse

3. Hvis du har købt det valgfri separate grafikkort, kan du koble skærmen til stikket på grafikkortet. Ellers skal du tilslutte skærmen ved hjælp af enten det integrerede VGA- eller HDMI-stik. Tilkobl kun skærmen ved hjælp af følgende kabler:

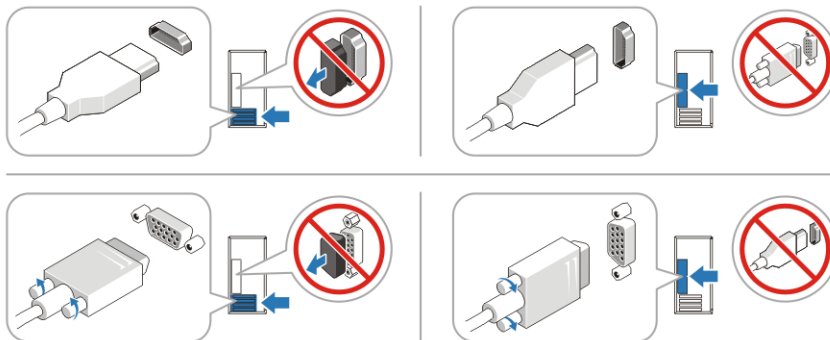

Figur 5. VGA-stik og HDMI-stik

4. Tilslut USB-tastatur eller mus (valgfrit tilbehør).



Figur 6. USB-forbindelse

5. Tilslut strømkablerne.

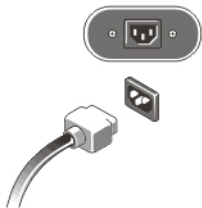

Figur 7. Sådan tilsluttes strøm

6. Tryk på skærmens og computerens tænd/sluk-knap.

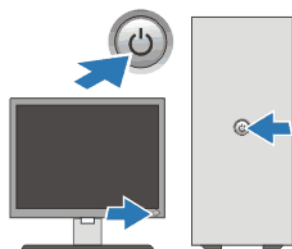

Figur 8. Sådan tændes for strømmen

Specifikationer

BEMÆRK: Følgende specifikationer er udelukkende dem, som ifølge loven skal følge med computeren. Du kan finde en komplet og opdateret liste med computerens specifikationer på support.dell.com.

Strøm

Effekt	350 W/460 W
Spænding (du kan finde vigtig information om spændingsindstilling i de sikkerhedsoplysninger, som fulgte med computeren)	100 V-127 V/200 V-240 V, 50 Hz/60 Hz, 8 A/4 A
Knapcellebatteri	3 V CR2032 litium-knapcellebatteri

Fysisk

Højde	
uden bund	360,00 mm
med bund	362,90 mm (14,29")
Bredde	175,00 mm
Dybde	445,00
Vægt	9,66 kg – 11,22 kg

Miljø

Driftstemperatur:	10 °C til 35 °C
-------------------	-----------------

Sådan finder du flere oplysninger og ressourcer

Du kan finde flere oplysninger i de dokumenter om sikkerhed og overholdelse af lovgivningen, der blev leveret med computeren og på webstedet om overholdelse af lovgivningen på www.dell.com/regulatory_compliance:

- Best practices for sikkerhed
- Lovpligtig certificering
- Ergonomi

Se www.dell.com for flere oplysninger om:

- Garanti

- Vilkår og betingelser (kun USA)
- Slutbrugerlicensaftale

Du kan finde flere oplysninger om produktet på support.dell.com/manuals.

Oplysningerne i denne udgivelse kan ændres uden varsel.

© 2012 Dell Inc. Alle rettigheder forbeholdes.

Enhver form for gengivelse af disse materialer uden skriftlig tilladelse fra Dell Inc. er strengt forbudt.

Varemærker i denne tekst: Dell™, DELL-logoet, Dell Precision™, Precision ON™, ExpressCharge™, Latitude™, Latitude ON™, OptiPlex™, Vostro™ og Wi-Fi Catcher™ er varemærker, der er ejet af Dell Inc. Intel®, Pentium®, Xeon®, Core™, Atom™, Centrino® og Celeron® er registrerede varemærker eller varemærker, der er ejet af Intel Corporation i USA og andre lande. AMD® er et registreret varemærke og AMD Opteron™, AMD Phenom™, AMD Sempron™, AMD Athlon™, ATI Radeon™ og ATI FirePro™ er varemærker, der er ejet af Advanced Micro Devices, Inc. Microsoft®, Windows®, MS-DOS®, Windows Vista®, Windows Vista-startknappen og Office Outlook® er enten varemærker eller registrerede varemærker, der er ejet af Microsoft Corporation i USA og/eller andre lande. Blu-ray Disc™ er et varemærke, der er ejet af Blu-ray Disc Association (BDA) og givet i licens til brug på diske og afspillere. Ordmærket Bluetooth® er et registreret varemærke og er ejet af Bluetooth® SIG, Inc. og enhver brug af sådant mærke af Dell Inc. sker under licens. Wi-Fi® er et registreret varemærke, der er ejet Wireless Ethernet Compatibility Alliance, Inc.

Andre varemærker og firmanavne kan være brugt i denne udgivelse til at henvise til enten de fysiske eller juridiske personer, som gør krav på mærkerne og navnene, eller til deres produkter. Dell Inc. fraskriver sig enhver interesse eller tingslig rettighed, til andre varemærker og firmanavne end deres egne